



## COMUNE DI PISOGNE

# PGT

**Variente 2017-18**

L.R. 11 marzo 2005 n. 12 e s.m. e i.

SINDACO  
**DIEGO INVERNICI**  
AMMINISTRATORE DELEGATO  
**INES TONSI**  
RESPONSABILE DEL PROCEDIMENTO  
**ANGELO GIUSEPPE VENTURINI**  
(in carica per legge dal 12/05/2018)

DELIBERA DI ADDIZIONE  
D.C.C.n. 28 del 29-05-2018  
DELIBERA DI APPROVAZIONE  
D.C.C.n. 66 del 06-12-2018  
D.C.C.n. 78 del 28-12-2018

CONSULENTI  
**ALESSANDRO MARTINELLI**  
Architetto iscritto all'Ordine degli Architetti della Provincia di Brescia n. 12345  
**ALESSIO LODA**  
Architetto iscritto all'Ordine degli Architetti della Provincia di Brescia n. 67890

COLLABORATORI  
**ALESSIO ROSSI**  
**DAVIDE MORETTI**

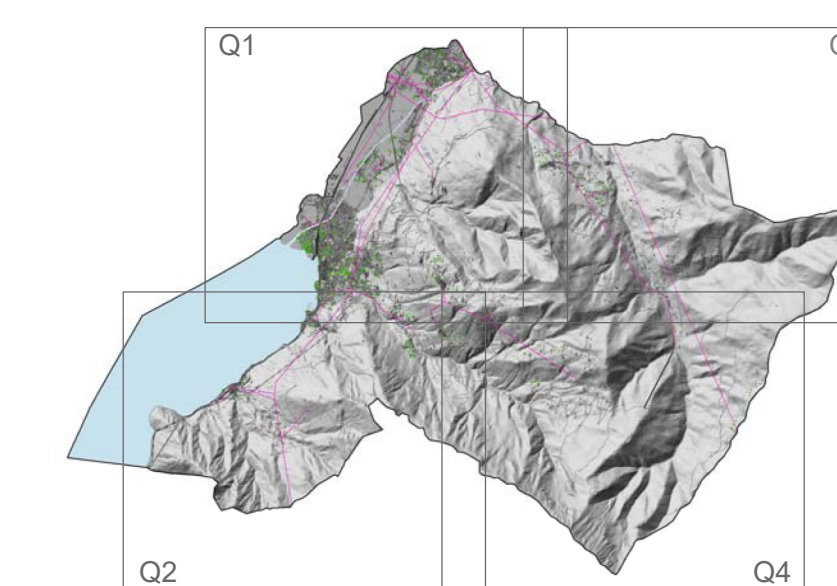

## PdR

ELAB.:  
**V-PR.02**

**Q2**

TITOLO:  
**CARTA DELLE REGOLE**

SCALA:  
scala 1:5.000

DATA:  
DICEMBRE 2018

NOTE:

IL SINDACO E IL RESPONSABILE DEL PROCEDIMENTO AUTORE DI QUESTO DOCUMENTO NON SONO RESPONSABILI DEL CONTENUTO E DELL'ESATTEZZA DELLE INFORMAZIONI CONTENUTE. IL RESPONSABILE DEL PROCEDIMENTO AUTORE DI QUESTO DOCUMENTO NON SONO RESPONSABILI DEL CONTENUTO E DELL'ESATTEZZA DELLE INFORMAZIONI CONTENUTE.

### Limiti e riferimenti territoriali

- Confine comunale
- Rete idrografica
- Viabilità da potenziare/riqualificare
- Tratti di viabilità aventi valore di indirizzo non conformizzanti il regime giuridico delle aree
- Infrastrutture viarie
- Infrastrutture e aree ferroviarie

### Ambiti consolidati

- Tessuturbano consolidato (TUC)
- NAF - Nuclei di antica formazione
- Edifici di valore storico e architettonico
- R1 - Ambiti residenziali strutturali
- R1.1 - Ambiti residenziali strutturali di montagna
- R2 - Ambiti residenziali semistrutturali
- R3 - Ambiti residenziali con particolare valenza ambientale
- R4 - Ambiti soggetti a riqualificazione urbanistica
- VP - Ambiti a verde privato
- P1 - Ambiti produttivi industriali artigianali
- C1 - Ambiti terziario commerciali
- Dotazioni pubbliche o di uso pubblico

### Aree agricole di valore paesaggistico

- AG1 - Aree agricole
- AG2 - Aree agricole di salvaguardia
- AG3 - Aree agrosilvopastorali
- Ambiti ad elevata naturalità - art 17 PPR
- Demanio sciabile

### Ambiti in trasformazione di dominio del Piano delle Regole

- PA - Piano Attuativo (PA), Piano di Recupero (PR), Piano Particolareggiato (PP)
- PA/CV - Piani attuativi già convenzionati
- PCC - Permessi per costruire convenzionati
- RIC - Campeggi
- Norme particolari - Interventi indiretti soggetti a convenzionamento
- Attività alberghiera e residenze turistico alberghiere
- NS - Norma Speciale

### Ambiti in trasformazione di dominio del Documento di Piano

- ATU - Ambiti di trasformazione urbanistica
- PI - Programmi Integrati di Intervento

### Vincoli amministrativi

- Fascia di rispetto cimiteriale
- Fascia di rispetto elettrodotto aerei
- Fascia di rispetto stradale
- Fascia di rispetto ferroviaria (30 m)
- Fascia di rispetto monumentale
- Fascia di rispetto pozzi e sorgenti (r - 200m e r - 10 m tutela assoluta))